Évolution et structure de la population

Géographie au 01/01/2010

POP T1M - Population

	1968	1975	1982	1990	1999	2008
Population	179 727	159 317	146 931	154 165	149 166	152 672
Densité moyenne (hab/km2)	48 971,9	43 410,6	40 035,7	42 006,8	40 644,7	41 600,0

Sources : Insee, RP1968 à 1990 dénombrements - RP1999 et RP2008 exploitations principales.

POP T2M - Indicateurs démographiques

	1968 à 1975	1975 à 1982	1982 à 1990	1990 à 1999	1999 à 2008
Variation annuelle moyenne de la population en %	-1,7	-1,1	+0,6	-0,4	+0,3
- due au solde naturel en %	+0,6	+0,5	+0,7	+0,8	+0,9
- due au solde apparent des entrées sorties en %	-2,3	-1,6	-0,1	-1,1	-0,6
Taux de natalité en ‰	18,0	16,5	17,9	15,8	15,3
Taux de mortalité en ‰	11,9	11,8	10,5	8,2	6,4

Sources : Insee, RP1968 à 1990 dénombrements - RP1999 et RP2008 exploitations principales - État civil.

POP G1 - Naissances et décès

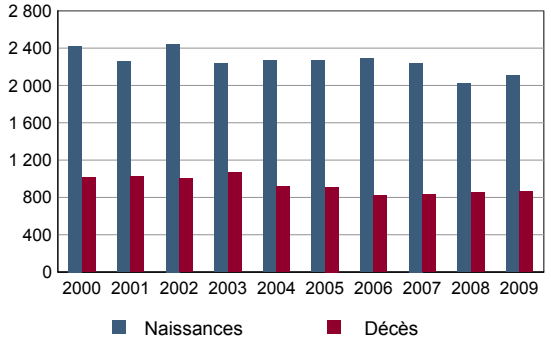

Source : Insee, État civil.

POP T3 - Population par sexe et âge en 2008

	Hommes	%	Femmes	%
Ensemble	**72 875**	**100,0**	**79 797**	**100,0**
0 à 14 ans	10 028	13,8	9 429	11,8
15 à 29 ans	17 915	24,6	21 079	26,4
30 à 44 ans	21 679	29,7	20 599	25,8
45 à 59 ans	12 855	17,6	13 807	17,3
60 à 74 ans	7 427	10,2	8 719	10,9
75 à 89 ans	2 742	3,8	5 551	7,0
90 ans ou plus	228	0,3	615	0,8
0 à 19 ans	13 293	18,2	12 902	16,2
20 à 64 ans	52 698	72,3	55 641	69,7
65 ans ou plus	6 883	9,4	11 254	14,1

Source : Insee, RP2008 exploitation principale.

POP G2 - Population par grande tranche d'âge

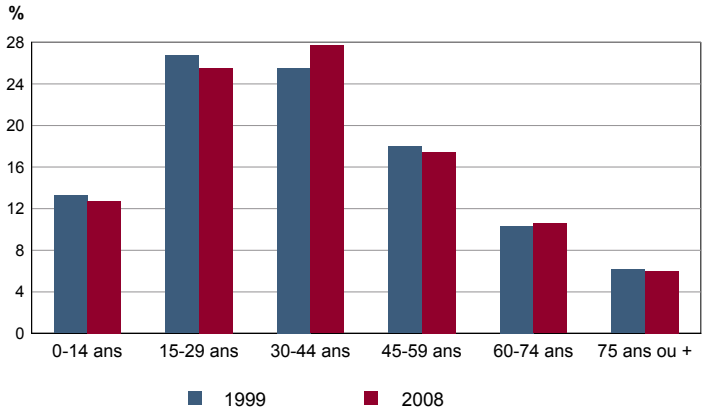

Sources : Insee, RP1999 et RP2008 exploitations principales.

POP T4M - Lieu de résidence 5 ans auparavant

	2008	%
Personnes de 5 ans ou plus habitant 5 ans auparavant	**144 800**	**100,0**
Le même logement	82 829	57,2
Un autre logement de la même commune	31 010	21,4
Une autre commune du même département	0	0,0
Un autre département de la même région	10 716	7,4
Une autre région de France métropolitaine	13 532	9,3
Un Dom	230	0,2
Hors de France métropolitaine ou d'un Dom	6 484	4,5

Source : Insee, RP2008 exploitation principale.

POP G3 - Part en 2008 des personnes qui résidaient dans un autre logement 5 ans auparavant selon l'âge

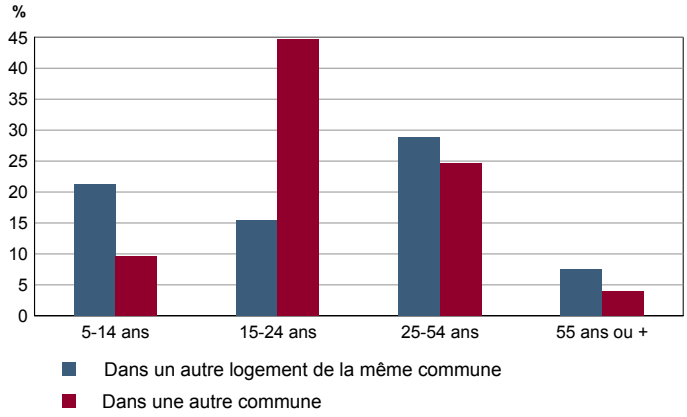

Source : Insee, RP2008 exploitation principale.

RP : Recensement de la population

© Insee

POP T5 - Population de 15 ans ou plus selon la catégorie socioprofessionnelle

	2008	%	1999	%
Ensemble	**133 210**	**100,0**	**129 129**	**100,0**
Agriculteurs exploitants	33	0,0	4	0,0
Artisans, commerçants, chefs d'entreprise	3 987	3,0	4 891	3,8
Cadres et professions intellectuelles supérieures	39 391	29,6	27 475	21,3
Professions intermédiaires	23 553	17,7	21 193	16,4
Employés	17 285	13,0	19 680	15,2
Ouvriers	7 244	5,4	10 257	7,9
Retraités	21 078	15,8	21 363	16,5
Autres personnes sans activité professionnelle	20 639	15,5	24 266	18,8

Sources : Insee, RP1999 et RP2008 exploitations complémentaires.

POP T6 - Population de 15 ans ou plus par sexe, âge et catégorie socioprofessionnelle en 2008

	Hommes	Femmes	Part en % de la population âgée de		
			15 à 24 ans	25 à 54 ans	55 ans ou +
Ensemble	**62 845**	**70 365**	**100,0**	**100,0**	**100,0**
Agriculteurs exploitants	28	5	0,0	0,0	0,0
Artisans, commerçants, chefs d'entreprise	2 803	1 183	0,5	3,8	2,4
Cadres et professions intellectuelles supérieures	20 905	18 486	10,0	41,8	12,7
Professions intermédiaires	10 465	13 088	12,3	23,6	7,1
Employés	6 378	10 907	14,4	15,7	5,9
Ouvriers	5 594	1 650	3,9	6,8	3,2
Retraités	8 422	12 656	0,0	0,2	61,3
Autres personnes sans activité professionnelle	8 249	12 390	58,8	8,1	7,4

Source : Insee, RP2008 exploitation complémentaire.

© Insee

Couples - Familles - Ménages

Géographie au 01/01/2010

FAM T1 - Ménages selon la structure familiale

	Nombre de ménages				Population des ménages	
	2008	%	1999	%	2008	1999
Ensemble	**86 124**	**100,0**	**82 521**	**100,0**	**150 854**	**146 671**
Ménages d'une personne	48 046	55,8	45 969	55,7	48 046	45 969
- hommes seuls	21 099	24,5	20 719	25,1	21 099	20 719
- femmes seules	26 948	31,3	25 250	30,6	26 948	25 250
Autres ménages sans famille	5 137	6,0	4 295	5,2	11 118	9 363
Ménages avec famille(s) dont la famille principale est :	32 941	38,2	32 257	39,1	91 689	91 339
- un couple sans enfant	15 321	17,8	14 661	17,8	31 209	30 308
- un couple avec enfant(s)	12 032	14,0	12 342	15,0	46 076	47 575
- une famille monoparentale	5 589	6,5	5 254	6,4	14 404	13 456

Sources : Insee, RP1999 et RP2008 exploitations complémentaires.

FAM G1M - Évolution de la taille des ménages

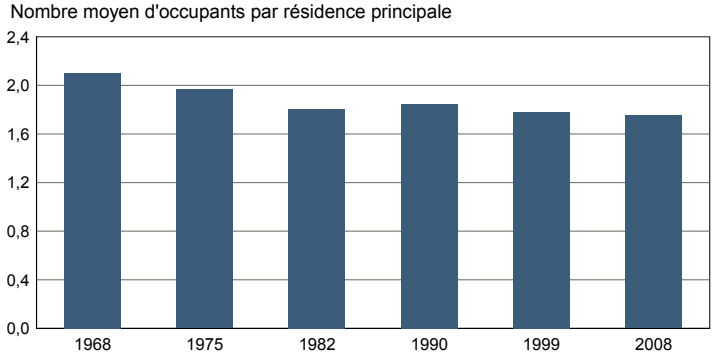

Sources : Insee, RP1968 à 1990 dénombrements - RP1999 et RP2008 exploitations principales.

FAM G2 - Personnes de 15 ans ou plus vivant seules selon l'âge - population des ménages

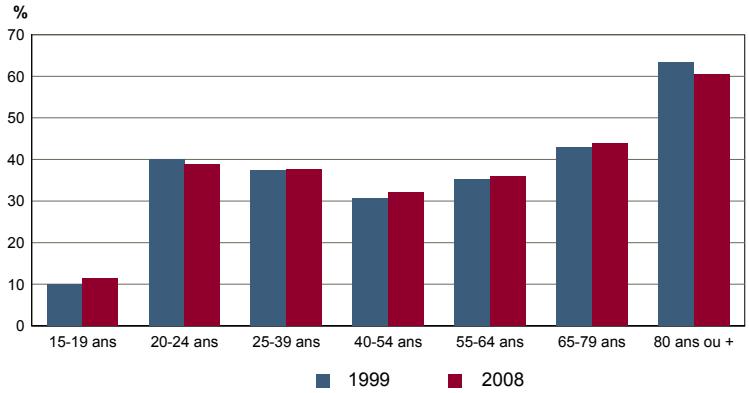

Sources : Insee, RP1999 et RP2008 exploitations principales.

FAM G3 - Personnes de 15 ans ou plus déclarant vivre en couple selon l'âge en 2008

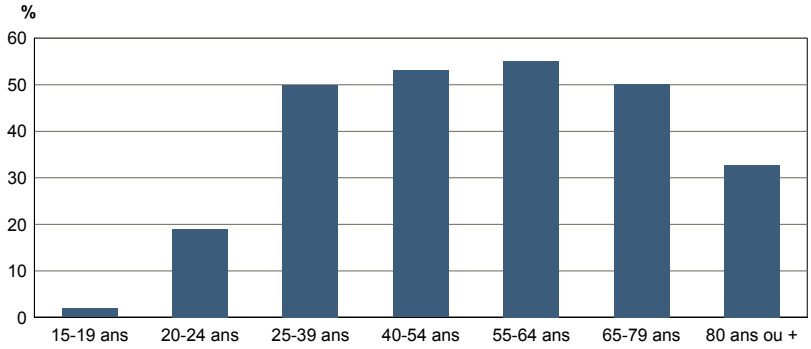

Source : Insee, RP2008 exploitation principale.

FAM G4 - État matrimonial légal des personnes de 15 ans ou plus en 2008

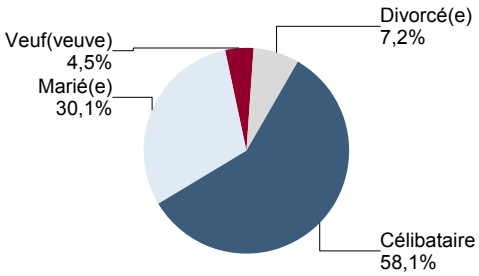

Source : Insee, RP2008 exploitation principale.

© Insee

Couples - Familles - Ménages

Géographie au 01/01/2010

FAM T2 - Ménages selon la catégorie socioprofessionnelle de la personne de référence en 2008

	Ménages	%	Population des ménages	%
Ensemble	**86 124**	**100,0**	**150 854**	**100,0**
Agriculteurs exploitants	29	0,0	77	0,1
Artisans, commerçants, chefs d'entreprise	3 073	3,6	7 413	4,9
Cadres et professions intellectuelles sup.	28 483	33,1	52 259	34,6
Professions intermédiaires	15 935	18,5	26 971	17,9
Employés	10 138	11,8	17 635	11,7
Ouvriers	5 253	6,1	12 153	8,1
Retraités	15 859	18,4	23 426	15,5
Autres pers. sans activité professionnelle	7 355	8,5	10 919	7,2

Source : Insee, RP2008 exploitation complémentaire.

FAM G5 - Ménages selon la catégorie socio-professionnelle de la personne de référence

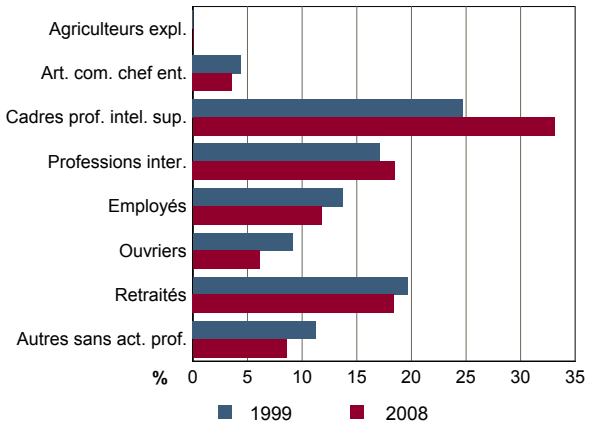

Sources : Insee, RP1999 et RP2008 exploitations complémentaires.

FAM T3 - Composition des familles

	2008	%	1999	%
Ensemble	**33 161**	**100,0**	**32 490**	**100,0**
Couples avec enfant(s)	12 076	36,4	12 375	38,1
Familles monoparentales :	5 681	17,1	5 355	16,5
hommes seuls avec enfant(s)	885	2,7	791	2,4
femmes seules avec enfant(s)	4 796	14,5	4 564	14,0
Couples sans enfant	15 404	46,5	14 760	45,4

Sources : Insee, RP1999 et RP2008 exploitations complémentaires.

FAM T4 - Familles selon le nombre d'enfants âgés de moins de 25 ans

	2008	%	1999	%
Ensemble	**33 161**	**100,0**	**32 490**	**100,0**
Aucun enfant	16 931	51,1	16 664	51,3
1 enfant	8 337	25,1	8 150	25,1
2 enfants	5 516	16,6	5 104	15,7
3 enfants	1 776	5,4	1 750	5,4
4 enfants ou plus	601	1,8	822	2,5

Sources : Insee, RP1999 et RP2008 exploitations complémentaires.

© Insee

Emploi - Population active

Géographie au 01/01/2010

EMP T1 - Population de 15 à 64 ans par type d'activité

	2008	1999
Ensemble	**115 077**	**110 462**
Actifs en %	79,3	76,3
dont :		
actifs ayant un emploi en %	70,2	65,7
chômeurs en %	9,1	10,6
Inactifs en %	20,7	23,7
élèves, étudiants et stagiaires non rémunérés en %	10,9	12,7
retraités ou préretraités en %	4,0	4,4
autres inactifs en %	5,8	6,6

En 1999, les militaires du contingent formaient une catégorie d'actifs à part.

Sources : Insee, RP1999 et RP2008 exploitations principales.

EMP T2 - Activité et emploi de la population de 15 à 64 ans par sexe et âge en 2008

	Population	Actifs	Taux d'activité en %	Actifs ayant un emploi	Taux d'emploi en %
Ensemble	**115 077**	**91 304**	**79,3**	**80 839**	**70,2**
15 à 24 ans	19 915	8 520	42,8	7 250	36,4
25 à 54 ans	79 182	73 040	92,2	64 821	81,9
55 à 64 ans	15 980	9 745	61,0	8 768	54,9
Hommes	55 963	45 889	82,0	40 678	72,7
15 à 24 ans	8 784	3 769	42,9	3 171	36,1
25 à 54 ans	39 465	37 150	94,1	33 118	83,9
55 à 64 ans	7 714	4 970	64,4	4 389	56,9
Femmes	59 114	45 415	76,8	40 161	67,9
15 à 24 ans	11 131	4 751	42,7	4 079	36,6
25 à 54 ans	39 717	35 890	90,4	31 703	79,8
55 à 64 ans	8 266	4 775	57,8	4 379	53,0

Source : Insee, RP2008 exploitation principale.

EMP G1 - Population de 15 à 64 ans par type d'activité en 2008

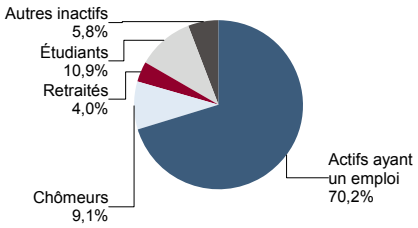

Source : Insee, RP2008 exploitation principale.

EMP T3 - Population active de 15 à 64 ans selon la catégorie socioprofessionnelle

	2008	dont actifs ayant un emploi	1999	dont actifs ayant un emploi
Ensemble	**91 334**	**80 843**	**84 282**	**72 327**
dont :				
Agriculteurs exploitants	33	30	4	0
Artisans, commerçants, chefs d'entreprise	3 815	3 360	4 770	4 259
Cadres et professions intellectuelles sup.	39 045	36 758	27 360	25 707
Professions intermédiaires	23 409	20 433	21 129	18 583
Employés	17 120	14 680	19 576	16 403
Ouvriers	7 140	5 582	10 225	7 375

Sources : Insee, RP1999 et RP2008 exploitations complémentaires.

EMP T4 - Chômage (au sens du recensement) des 15-64 ans

	2008	1999
Nombre de chômeurs	**10 465**	**11 665**
Taux de chômage en %	11,5	13,8
Taux de chômage des hommes en %	11,4	14,5
Taux de chômage des femmes en %	11,6	13,2
Part des femmes parmi les chômeurs en %	50,2	46,6

Sources : Insee, RP1999 et RP2008 exploitations principales.

EMP G2 - Taux de chômage (au sens du recensement) des 15-64 ans par sexe et âge en 2008

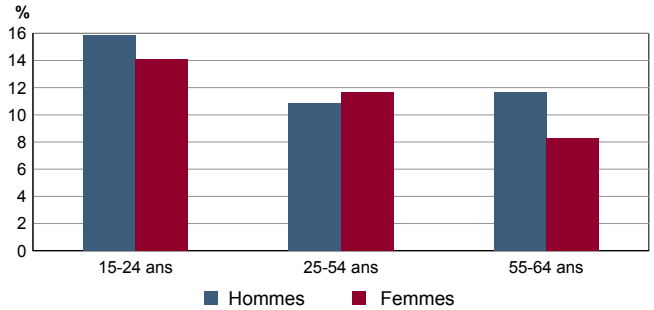

Source : Insee, RP2008 exploitation principale.

EMP T5 - Emploi et activité

	2008	1999
Nombre d'emplois dans la zone	83 796	75 502
Actifs ayant un emploi résidant dans la zone	81 737	73 009
Indicateur de concentration d'emploi	102,5	103,4
Taux d'activité parmi les 15 ans ou plus en %	69,2	65,5

L'indicateur de concentration d'emploi est égal au nombre d'emplois dans la zone pour 100 actifs ayant un emploi résidant dans la zone.

Sources : Insee, RP1999 et RP2008 exploitations principales lieu de résidence et lieu de travail.

EMP T6 - Emplois selon le statut professionnel

	2008	%	1999	%
Ensemble	**83 796**	**100,0**	**75 502**	**100,0**
Salariés	70 521	84,2	64 813	85,8
dont femmes	36 384	43,4	32 803	43,4
dont temps partiel	12 927	15,4	11 115	14,7
Non salariés	13 275	15,8	10 689	14,2
dont femmes	4 857	5,8	3 596	4,8
dont temps partiel	2 063	2,5	1 279	1,7

Sources : Insee, RP1999 et RP2008 exploitations principales lieu de travail.

RP : Recensement de la population

© Insee

Emploi - Population active

Géographie au 01/01/2010

EMP T7 - Emplois par catégorie socioprofessionnelle en 2008

	Nombre	%
Ensemble	**83 649**	**100,0**
Agriculteurs exploitants	45	0,1
Artisans, commerçants, chefs d'entreprise	4 924	5,9
Cadres et professions intellectuelles sup.	24 536	29,3
Professions intermédiaires	23 066	27,6
Employés	21 474	25,7
Ouvriers	9 604	11,5

Source : Insee, RP2008 exploitation complémentaire lieu de travail.

EMP G3 - Emplois par catégorie socioprofessionnelle

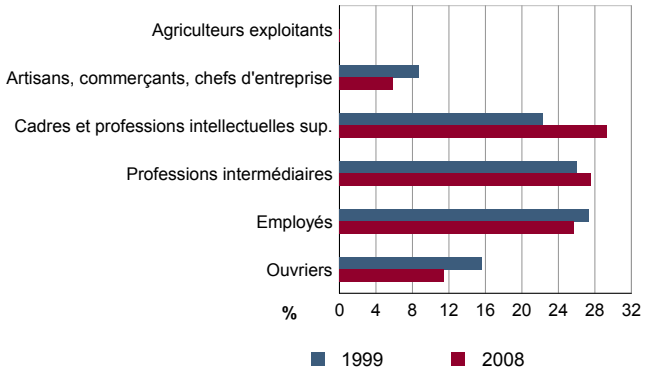

Sources : Insee, RP1999 et RP2008 exploitations complémentaires lieu de travail.

EMP T8 - Emplois selon le secteur d'activité

	2008				1999	
	Nombre	%	dont femmes en %	dont salariés en %	Nombre	%
Ensemble	**83 649**	**100,0**	**49,3**	**86,0**	**67 687**	**100,0**
Agriculture	39	0,0	50,1	39,9	29	0,0
Industrie	5 753	6,9	43,3	85,4	7 308	10,8
Construction	3 347	4,0	13,0	85,5	2 369	3,5
Commerce, transports, services divers	55 691	66,6	47,0	83,7	44 163	65,2
Administration publique, enseignement, santé, action sociale	18 819	22,5	64,4	93,5	13 818	20,4

Sources : Insee, RP1999 et RP2008 exploitations complémentaires lieu de travail.

EMP G4 - Taux de féminisation des emplois par statut et secteur d'activité en 2008

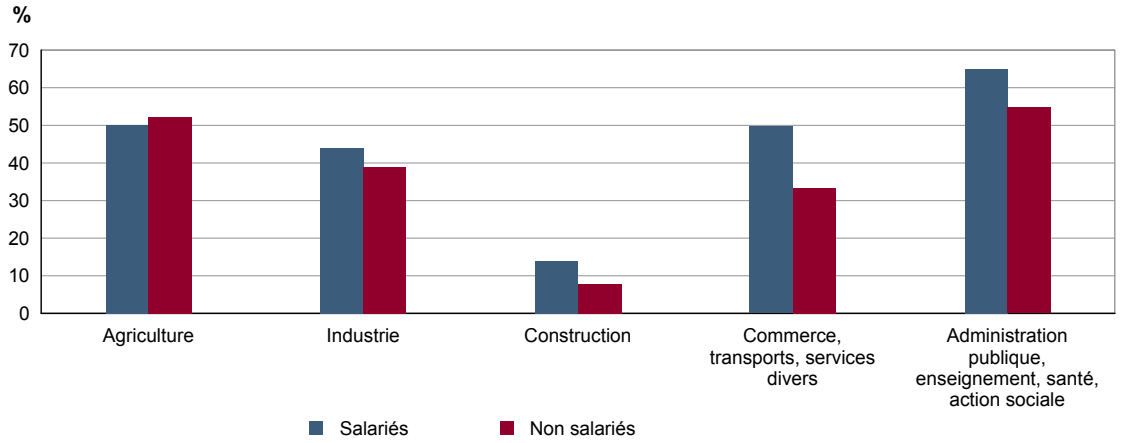

Source : Insee, RP2008 exploitation complémentaire lieu de travail.

© Insee

Caractéristiques de l'emploi

Géographie au 01/01/2010

ACT T1 - Population de 15 ans ou plus ayant un emploi selon le statut en 2008

	Nombre	%	dont % temps partiel	dont % femmes
Ensemble	**81 722**	**100,0**	**16,6**	**49,6**
Salariés	70 224	85,9	16,4	51,5
Non salariés	11 499	14,1	17,5	38,2

Source : Insee, RP2008 exploitation principale.

ACT T2 - Statut et condition d'emploi des 15 ans ou plus selon le sexe en 2008

	Hommes	%	Femmes	%
Ensemble	**41 171**	**100,0**	**40 551**	**100,0**
Salariés	34 067	82,7	36 157	89,2
Titulaires de la fonction publique et contrats à durée indéterminée	28 708	69,7	29 478	72,7
Contrats à durée déterminée	4 055	9,9	5 174	12,8
Intérim	457	1,1	274	0,7
Emplois aidés	120	0,3	212	0,5
Apprentissage - stage	726	1,8	1 019	2,5
Non salariés	7 104	17,3	4 394	10,8
Indépendants	4 167	10,1	3 188	7,9
Employeurs	2 834	6,9	1 096	2,7
Aides familiaux	103	0,3	111	0,3

Source : Insee, RP2008 exploitation principale.

ACT T3 - Salariés de 15 à 64 ans par sexe, âge et temps partiel en 2008

	Hommes	dont % temps partiel	Femmes	dont % temps partiel
Ensemble	**33 831**	**11,7**	**35 902**	**20,5**
15 à 24 ans	2 930	30,5	3 856	40,2
25 à 54 ans	27 576	9,8	28 181	17,9
55 à 64 ans	3 325	11,5	3 865	20,4

Source : Insee, RP2008 exploitation principale.

ACT G1 - Part des salariés de 15 ans ou plus à temps partiel par sexe

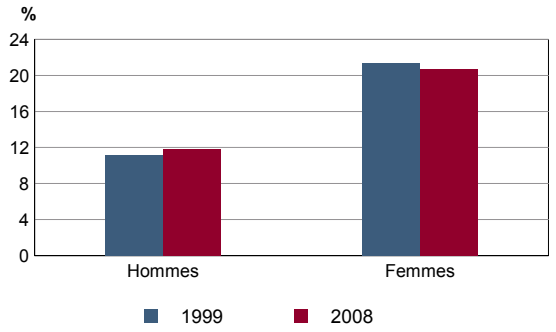

Sources : Insee, RP1999 et RP2008 exploitations principales.

ACT T4 - Lieu de travail des actifs de 15 ans ou plus ayant un emploi qui résident dans la zone

	2008	%	1999	%
Ensemble	**81 722**	**100,0**	**73 003**	**100,0**
Travaillent :				
dans la commune de résidence	54 834	67,1	50 428	69,1
dans une commune autre que la commune de résidence	26 888	32,9	22 575	30,9
située dans le département de résidence	0	0,0	0	0,0
située dans un autre département de la région de résidence	25 537	31,2	21 300	29,2
située dans une autre région en France métropolitaine	1 042	1,3	1 014	1,4
située dans une autre région hors de France métropolitaine (Dom, Com, étranger)	308	0,4	261	0,4

Sources : Insee, RP1999 et RP2008 exploitations principales.

© Insee

Chômage

Géographie au 01/01/2010

DEFM T1 - Catégories de demandeurs d'emploi inscrits en fin de mois selon le sexe et l'âge

	Demandeurs de catégorie ABC							Demandeurs de catégorie A		
	Au 31 décembre 2010				Evolution 2009-2010 en %			Au 31 décembre 2010		
	Ensemble	%	Hommes	Femmes	Ensemble	Hommes	Femmes	Ensemble	Hommes	Femmes
Ensemble	**14 557**	**100,0**	**7 460**	**7 097**	**2,6**	**1,7**	**3,5**	**9 016**	**4 757**	**4 259**
15 à 24 ans	935	6,4	434	501	-1,0	-0,7	-1,2	663	323	340
25 à 49 ans	11 162	76,7	5 708	5 454	1,9	0,4	3,5	6 712	3 500	3 212
50 ans ou plus	2 460	16,9	1 318	1 142	7,2	8,7	5,4	1 641	934	707
Chômeurs de longue durée	6 758	100,0	3 625	3 133	8,0	8,8	7,1	///	///	///
15 à 24 ans	151	2,2	73	78	18,9	23,7	14,7	///	///	///
25 à 49 ans	5 101	75,5	2 738	2 363	6,5	6,3	6,6	///	///	///
50 ans ou plus	1 506	22,3	814	692	12,6	16,8	8,0	///	///	///

/// : information(s) non disponible(s) pour ce niveau géographique

Champ : demandeurs d'emploi inscrits à Pôle emploi, tenus de faire des actes positifs de recherche d'emploi.
Source : Pôle emploi, Dares, Statistiques du marché du travail.

DEFM G1 - Evolution des DEFM de catégorie A selon l'âge

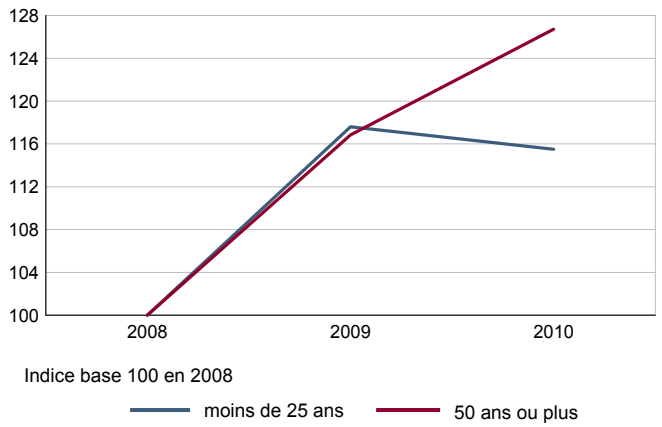

Champ : demandeurs d'emploi inscrits à Pôle emploi, tenus de faire des actes positifs de recherche d'emploi, sans emploi.
Source : Pôle emploi, Dares, Statistiques du marché du travail.

DEFM G2 - Evolution des DEFM de catégorie A selon le sexe

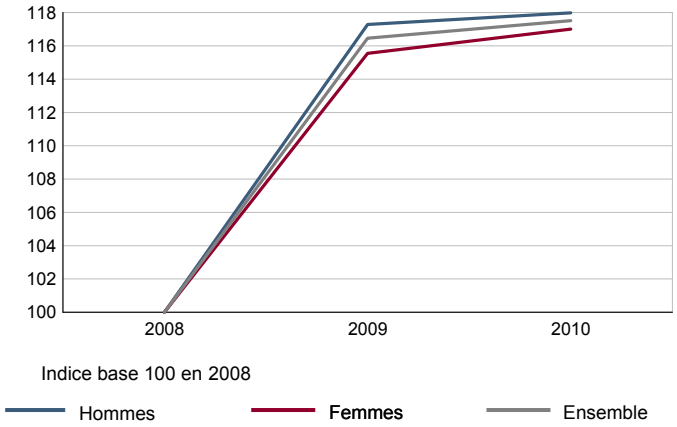

Champ : demandeurs d'emploi inscrits à Pôle emploi, tenus de faire des actes positifs de recherche d'emploi, sans emploi.
Source : Pôle emploi, Dares, Statistiques du marché du travail.

DEFM T2 - Motif d'inscription des demandeurs d'emploi

	Demandeurs de catégorie ABC					Demandeurs de catégorie A		
	Au 31 décembre 2010			Evol 2009-2010 en %		Au 31 décembre 2010		
	Ensemble	%	dont femmes	Ensemble	Femmes	Ensemble	%	dont femmes
Ensemble	**14 557**	**100,0**	**7 097**	**2,6**	**3,5**	**9 016**	**100,0**	**4 259**
dont : licenciement	2 599	17,9	1 172	-14,7	-16,2	1 977	21,9	872
démission	342	2,3	164	-6,8	-13,7	209	2,3	103
fin de contrat à durée limitée	4 987	34,3	2 387	-2,7	-1,1	2 462	27,3	1 138
première entrée	502	3,4	279	1,8	0,0	367	4,1	198

Champ : demandeurs d'emploi inscrits à Pôle emploi, tenus de faire des actes positifs de recherche d'emploi.
Source : Pôle emploi, Dares, Statistiques du marché du travail.

© Insee

Salaires et revenus d'activité

Géographie au 01/01/2010

SAL T1 - Salaire net horaire moyen (en euros) selon la catégorie socioprofessionnelle en 2009

	Ensemble	Temps complet	Temps non complet	Temps complet	
				Femmes	Hommes
Ensemble	**17,0**	**17,4**	**14,4**	**16,0**	**18,6**
Cadres	23,7	24,0	22,0	21,5	25,9
Professions intermédiaires	14,8	14,9	14,7	14,3	15,6
Employés	10,5	10,8	9,3	10,7	11,0
Ouvriers qualifiés	11,4	11,5	11,0	11,1	11,5
Ouvriers non qualifiés	9,4	9,8	8,4	9,7	9,8

Champ : tableaux standards, poste principal non annexe.
Source : Insee, DADS - Fichier Salariés au lieu de résidence.

SAL G1 - Salaire net horaire moyen (en euros) des salariés à temps complet selon la CS en 2009

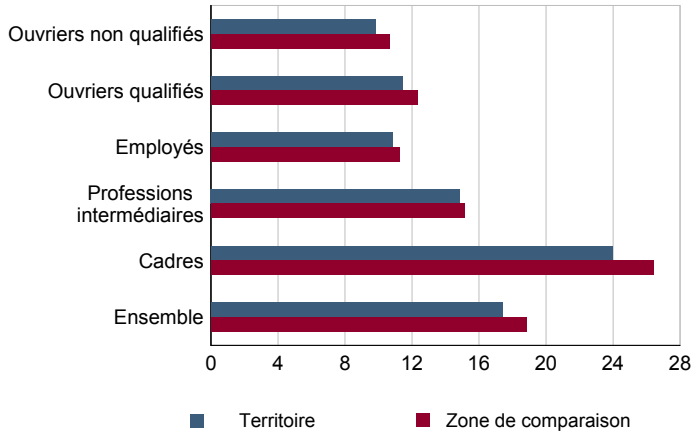

Champ : tableaux standards, poste principal non annexe
Source : Insee, DADS - Fichier Salariés au lieu de résidence.

SAL G2 - Rapport du salaire net horaire moyen femmes / hommes à temps complet selon la CS en 2009

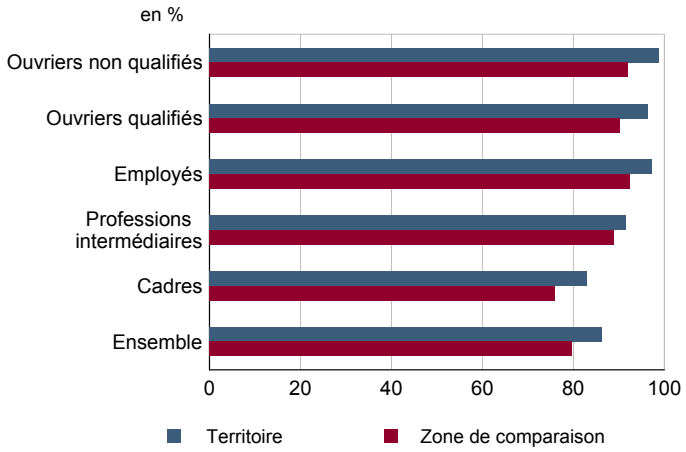

Champ : tableaux standards, poste principal non annexe.
Source : Insee, DADS - Fichier Salariés au lieu de résidence.

SAL T2 - Salaire net horaire moyen (en euros) selon l'âge en 2009

	Temps complet		Temps non complet	
	Femmes	Hommes	Femmes	Hommes
18 - 25 ans	10,7	11,1	9,8	10,7
26 - 49 ans	16,4	18,7	14,1	16,5
50 ans ou plus	17,5	21,7	13,5	17,4

Note : les moins de 18 ans et les non déclarés sont exclus.
Champ : tableaux standards, poste principal non annexe.
Source : Insee, DADS - Fichier Salariés au lieu de résidence.

SAL G3 - Évolution du salaire horaire moyen des salariés à temps complet

En euros de 2009

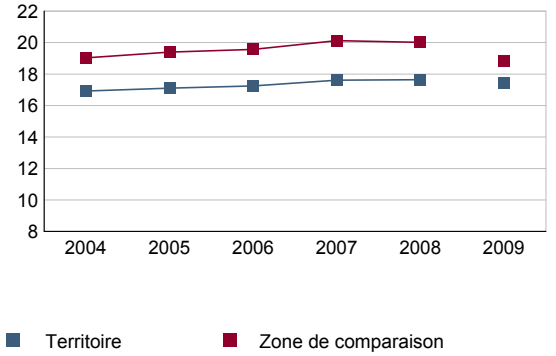

Note : le champ a été étendu en 2009 à la fonction publique d'État.
Champ : tableaux standards, poste principal non annexe.
Source : Insee, DADS - Fichier Salariés au lieu de résidence.

© Insee

Impôts et revenus des foyers fiscaux

REV T1 - Impôts sur le revenu des foyers fiscaux

	2008	Evolution 2006-2008 (1) en %
Ensemble des foyers fiscaux	**108 394**	**1,1**
Revenu net déclaré (K Euros)	3 013 513	3,1
Revenu net déclaré moyen (Euros)	27 801	2,0
Impôt moyen (Euros)	2 814	-1,5
Foyers fiscaux imposables	**69 099**	**2,0**
Proportion	63,7 (%)	0,6 points
Revenu net déclaré (K Euros)	2 709 414	3,6
Revenu net déclaré moyen (Euros)	39 211	1,6
Foyers fiscaux non imposables	**39 295**	**-0,5**
Proportion	36,3 (%)	-0,6 points
Revenu net déclaré (en K Euros)	304 098	-1,2
Revenu net déclaré moyen (Euros)	7 739	-0,7

(1) : les valeurs des années antérieures à 2008 sont exprimées en euros constants de 2008.
Source : DGFiP, Impôt sur le revenu des personnes physiques.

REV G1 - Evolution du revenu net déclaré moyen - Ensemble des foyers fiscaux

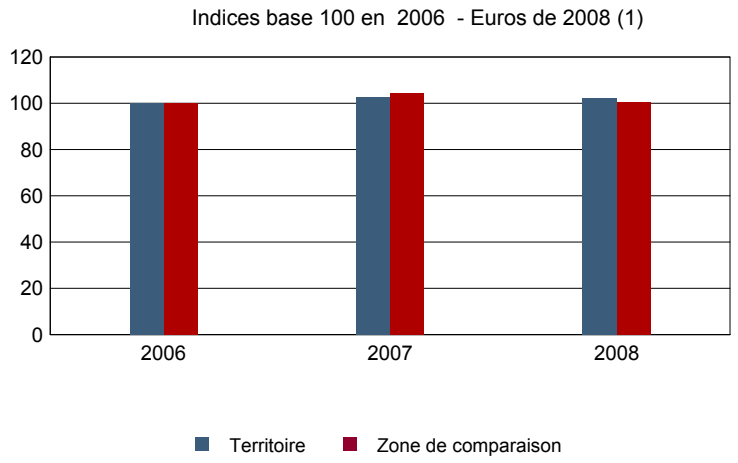

(1) : les valeurs des années antérieures à 2008 sont exprimées en euros constants de 2008.

Source : DGFiP, Impôt sur le revenu des personnes physiques.

© Insee

Revenus fiscaux des ménages

REV T2 - Ménages fiscaux

	2009
Nombre de ménages fiscaux	78 250
Nombre de personnes dans les ménages fiscaux	148 470,0
Part des ménages fiscaux imposés en %	71,2

Source : Insee, Revenus fiscaux localisés des ménages.

REV T3 - Ménages : distribution des revenus déclarés en euros par unité de consommation

	2009
Médiane	23 720
Rapport interdécile (sans unité) (1)	9,80
Limite du 1er quartile	12 147
Limite du 2ème quartile (médiane)	23 720
Limite du 3ème quartile	37 817
Limite du 1er décile	5 634
Limite du 2ème décile	9 848
Limite du 3ème décile	14 496
Limite du 4ème décile	19 155
Limite du 5ème décile (médiane)	23 720
Limite du 6ème décile	28 771
Limite du 7ème décile	34 325
Limite du 8ème décile	41 967
Limite du 9ème décile	55 227

(1) : le rapport interdécile (9ème décile/1er décile) établit le rapport entre les revenus les plus élevés et les revenus les plus faibles, en ôtant de chaque côté les 10% de personnes aux revenus par unité de consommation les plus extrêmes.

Source : Insee, Revenus fiscaux localisés des ménages.

REV G2 - Ménages : distribution des revenus déclarés en euros par unité de consommation en 2009

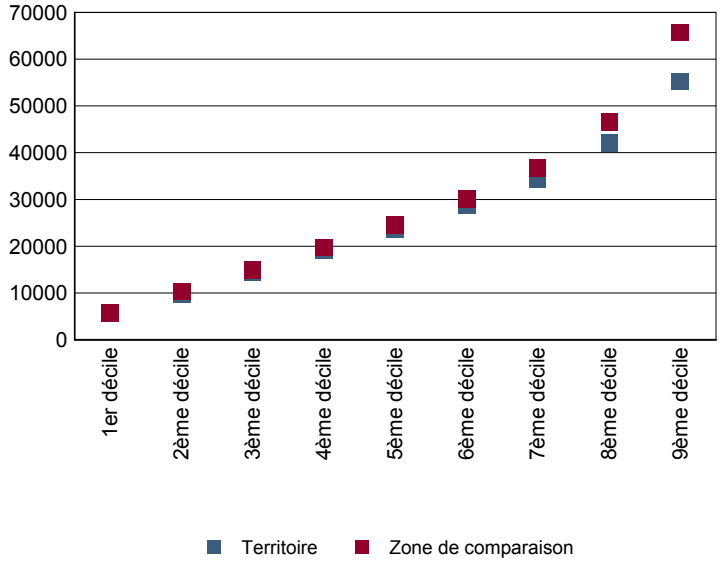

Source : Insee, Revenus fiscaux localisés des ménages.

REV T4 - Ménages : structure des revenus déclarés

	2009 Part en %
Revenus salariaux	73,3
Pensions, retraites et rentes	14,6
Revenus des professions non salariées	5,7
Autres revenus	6,4

Source : Insee, Revenus fiscaux localisés des ménages.

REV G3 - Ménages : structure des revenus déclarés en 2009

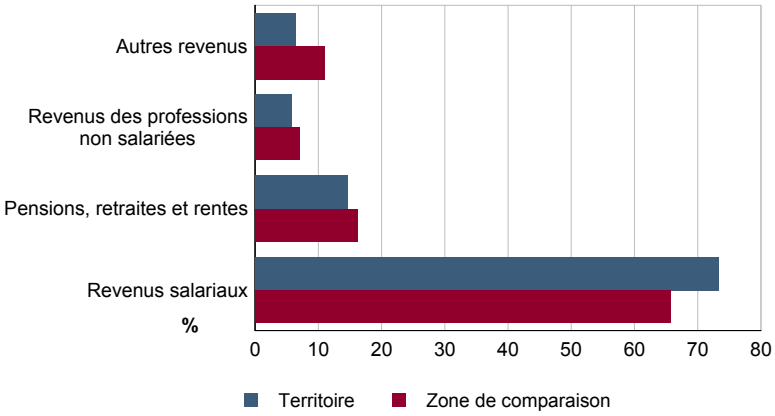

Source : Insee, Revenus fiscaux localisés des ménages.

© Insee

Logement

Géographie au 01/01/2010

LOG T1M - Évolution du nombre de logements par catégorie

	1968	1975	1982	1990	1999	2008
Ensemble	**88 940**	**91 364**	**92 558**	**95 528**	**97 626**	**98 835**
Résidences principales	83 997	79 995	80 343	82 408	82 579	86 128
Résidences secondaires et logements occasionnels	1 493	2 078	2 722	5 092	4 283	4 813
Logements vacants	3 450	9 291	9 493	8 028	10 764	7 893

Sources : Insee, RP1968 à 1990 dénombrements - RP1999 et RP2008 exploitations principales.

LOG T2 - Catégories et types de logements

	2008	%	1999	%
Ensemble	**98 835**	**100,0**	**97 626**	**100,0**
Résidences principales	86 128	87,1	82 579	84,6
Résidences secondaires et logements occasionnels	4 813	4,9	4 283	4,4
Logements vacants	7 893	8,0	10 764	11,0
Maisons	631	0,6	622	0,6
Appartements	95 532	96,7	92 575	94,8

Sources : Insee, RP1999 et RP2008 exploitations principales.

LOG T3 - Résidences principales selon le nombre de pièces

	2008	%	1999	%
Ensemble	**86 128**	**100,0**	**82 579**	**100,0**
1 pièce	23 267	27,0	23 013	27,9
2 pièces	31 739	36,9	30 488	36,9
3 pièces	18 630	21,6	17 592	21,3
4 pièces	8 252	9,6	7 874	9,5
5 pièces ou plus	4 240	4,9	3 612	4,4

Sources : Insee, RP1999 et RP2008 exploitations principales.

LOG T4 - Nombre moyen de pièces des résidences principales

	2008	1999
Nombre moyen de pièces par résidence principale	2,3	2,3
- maison	3,1	3,0
- appartement	2,3	2,3

Sources : Insee, RP1999 et RP2008 exploitations principales.

LOG T5 - Résidences principales en 2008 selon la période d'achèvement

	Nombre	%
Résidences principales construites avant 2006	**85 821**	**100,0**
Avant 1949	55 338	64,5
De 1949 à 1974	13 819	16,1
De 1975 à 1989	10 607	12,4
De 1990 à 2005	6 058	7,1

Source : Insee, RP2008 exploitation principale.

LOG G1 - Résidences principales en 2008 selon le type de logement et la période d'achèvement

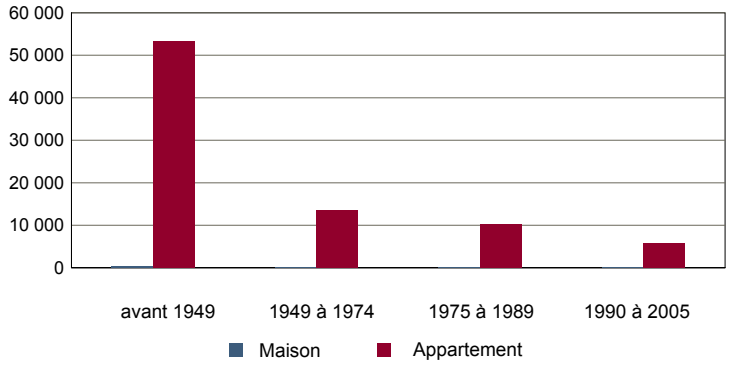

Résidences principales construites avant 2006.

Source : Insee, RP2008 exploitation principale.

© Insee

Logement

Géographie au 01/01/2010

LOG T6 - Ancienneté d'emménagement dans la résidence principale en 2008

	Nombre de ménages	Part des ménages en %	Population des ménages	Nombre moyen de pièces par logement	Nombre moyen de pièces par personne
Ensemble	**86 128**	**100,0**	**150 856**	**2,3**	**1,3**
Depuis moins de 2 ans	14 286	16,6	21 305	1,9	1,3
De 2 à 4 ans	22 440	26,1	38 320	2,1	1,2
De 5 à 9 ans	17 967	20,9	33 506	2,3	1,2
10 ans ou plus	31 435	36,5	57 724	2,7	1,5

Source : Insee, RP2008 exploitation principale.

LOG G2 - Ancienneté d'emménagement des ménages en 2008

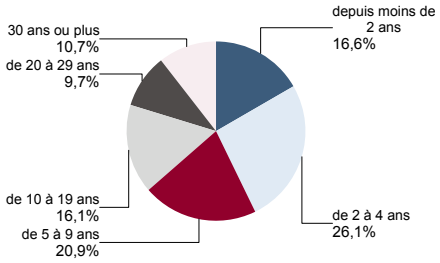

Source : Insee, RP2008 exploitation principale.

LOG T7 - Résidences principales selon le statut d'occupation

	2008 Nombre	2008 %	2008 Nombre de personnes	2008 Ancienneté moyenne d'emménagement en année(s)	1999 Nombre	1999 %
Ensemble	**86 128**	**100,0**	**150 856**	**11**	**82 579**	**100,0**
Propriétaire	29 473	34,2	53 794	15	26 004	31,5
Locataire	52 204	60,6	89 793	9	51 266	62,1
dont d'un logement HLM loué vide	8 742	10,1	19 116	14	7 967	9,6
Logé gratuitement	4 451	5,2	7 269	9	5 309	6,4

Sources : Insee, RP1999 et RP2008 exploitations principales.

LOG T8M - Confort des résidences principales

	2008	%	1999	%
Ensemble	**86 128**	**100,0**	**82 579**	**100,0**
Salle de bain avec baignoire ou douche	77 576	90,1	71 370	86,4
Chauffage central collectif	21 960	25,5	22 139	26,8
Chauffage central individuel	19 471	22,6	16 374	19,8
Chauffage individuel "tout électrique"	43 732	50,8	33 709	40,8

Sources : Insee, RP1999 et RP2008 exploitations principales.

LOG T9 - Équipement automobile des ménages

	2008	%	1999	%
Ensemble	**86 128**	**100,0**	**82 579**	**100,0**
Au moins un emplacement réservé au stationnement	21 394	24,8	14 796	17,9
Au moins une voiture	27 785	32,3	30 379	36,8
- 1 voiture	25 385	29,5	27 592	33,4
- 2 voitures ou plus	2 400	2,8	2 787	3,4

Sources : Insee, RP1999 et RP2008 exploitations principales.

RP : Recensement de la population

© Insee

Diplômes - Formation

Géographie au 01/01/2010

FOR T1 - Scolarisation selon l'âge et le sexe en 2008

	Ensemble	Population scolarisée	Part de la population scolarisée en %		
			Ensemble	Hommes	Femmes
2 à 5 ans	5 347	3 652	68,3	67,7	69,0
6 à 14 ans	10 529	10 375	98,5	98,1	99,1
15 à 17 ans	3 419	3 335	97,5	95,9	99,1
18 à 24 ans	16 496	11 116	67,4	63,4	70,4
25 à 29 ans	19 078	3 063	16,1	14,1	17,9
30 ans ou plus	94 221	2 669	2,8	2,6	3,1

Source : Insee, RP2008 exploitation principale.

FOR G1 - Taux de scolarisation selon l'âge

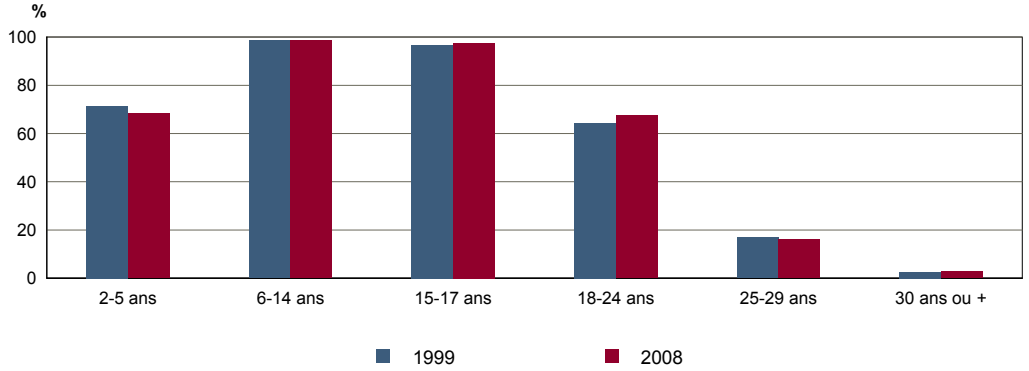

Sources : Insee, RP1999 et RP2008 exploitations principales.

FOR T2 - Diplôme le plus élevé de la population non scolarisée de 15 ans ou plus selon le sexe en 2008

	Ensemble	Hommes	Femmes
Population non scolarisée de 15 ans ou plus	**113 031**	**54 283**	**58 748**
Part des titulaires en % :			
- d'aucun diplôme	13,0	13,4	12,8
- du certificat d'études primaires	5,2	4,1	6,2
- du BEPC, brevet des collèges	5,0	4,8	5,1
- d'un CAP ou d'un BEP	8,2	9,3	7,1
- d'un baccalauréat ou d'un brevet professionnel	14,4	14,2	14,6
- d'un diplôme de niveau bac + 2	12,9	11,8	13,9
- d'un diplôme de niveau supérieur à bac + 2	41,4	42,5	40,4

Source : Insee, RP2008 exploitation principale.

FOR G2 - Diplôme le plus élevé de la population non scolarisée de 15 ans ou plus

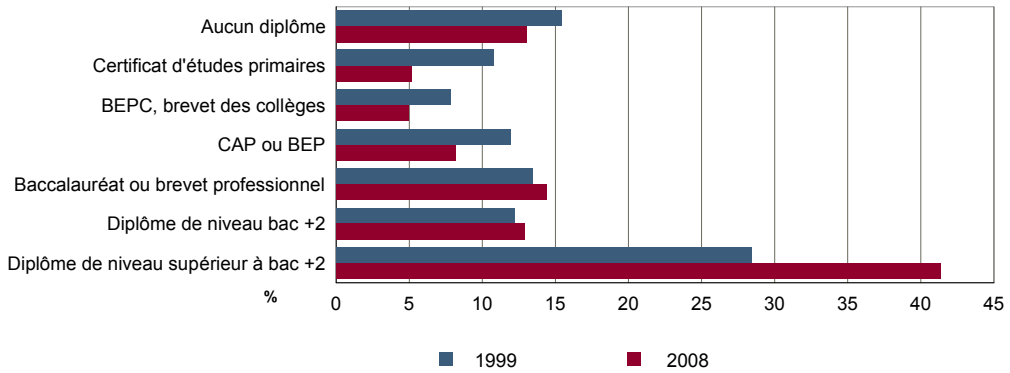

Sources : Insee, RP1999 et RP2008 exploitations principales.

RP : Recensement de la population

© Insee

Démographie des entreprises

Géographie au 01/01/2010

DEN T1 - Créations d'entreprises par secteur d'activité en 2010

	Ensemble	%	Taux de création
Ensemble	**3 895**	**100,0**	**18,1**
Industrie	122	3,1	9,5
Construction	286	7,3	15,6
Commerce, transports, services divers	3 073	78,9	18,6
dont commerce et réparation auto.	472	12,1	11,0
Administration publique, enseignement, santé, action sociale	414	10,6	22,2

Champ : activités marchandes hors agriculture.
Source : Insee, REE (Sirène).

DEN G1 - Évolution des créations d'entreprises

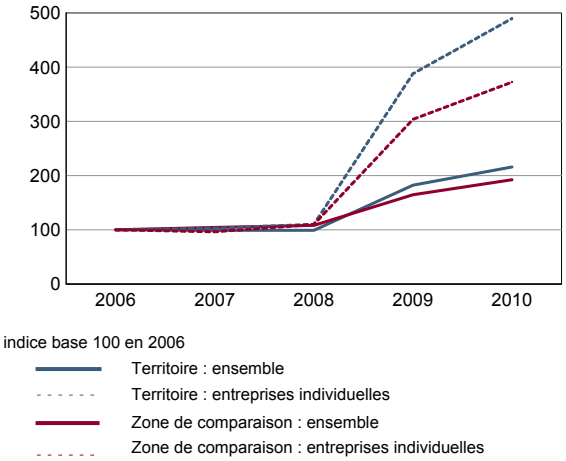

Note de lecture : application du régime de l'auto-entrepreneur à partir du 1er janvier 2009.

Champ : activités marchandes hors agriculture.
Source : Insee, REE (Sirène).

DEN T2 - Créations d'entreprises individuelles par secteur d'activité en 2010

	Entreprises individuelles créées	dont auto-entrepreneurs	Part en % dans l'ensemble des créations	
			des entreprises individuelles	des auto-entrepreneurs
Ensemble	**2 619**	**2 343**	**67,2**	**60,2**
Industrie	70	67	57,4	54,9
Construction	90	81	31,5	28,3
Commerce, transports, services divers	2 070	1 864	67,4	60,7
dont commerce, réparation auto.	241	187	51,1	39,6
Administration publique, enseignement, santé, action sociale	389	331	94,0	80,0

Champ : activités marchandes hors agriculture.
Source : Insee, REE (Sirène).

DEN T3 - Nombre d'entreprises par secteur d'activité au 1er janvier 2010

	Nombre	%
Ensemble	**21 543**	**100,0**
Industrie	1 291	6,0
Construction	1 829	8,5
Commerce, transports, services divers	16 557	76,9
dont commerce et réparation auto.	4 288	19,9
Administration publique, enseignement, santé, action sociale	1 866	8,7

Champ : activités marchandes hors agriculture.
Source : Insee, REE (Sirène).

DEN G2 - Âge des entreprises au 1er janvier 2010

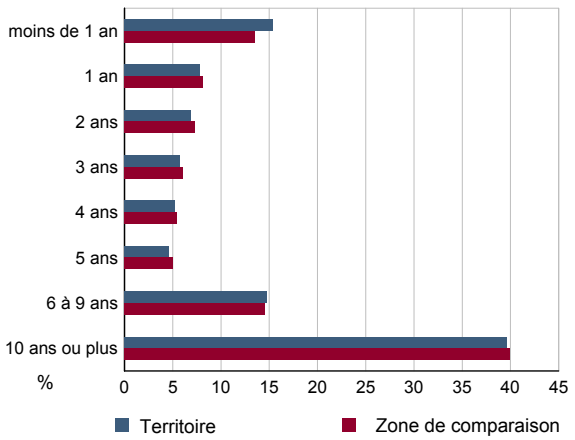

Champ : activités marchandes hors agriculture.
Source : Insee, REE (Sirène).

REE = Répertoire des entreprises et des établissements (SIRENE)

© Insee

Démographie des entreprises

DEN T4 - Créations d'établissements par secteur d'activité en 2010

	Ensemble	%	Taux de création
Ensemble	**4 189**	**100,0**	**17,8**
Industrie	140	3,3	9,4
Construction	301	7,2	15,8
Commerce, transports, services divers	3 300	78,8	18,1
dont commerce et réparation auto.	562	13,4	11,3
Administration publique, enseignement, santé, action sociale	448	10,7	23,0

Champ : activités marchandes hors agriculture.
Source : Insee, REE (Sirène)

DEN G3 - Évolution des créations d'établissements

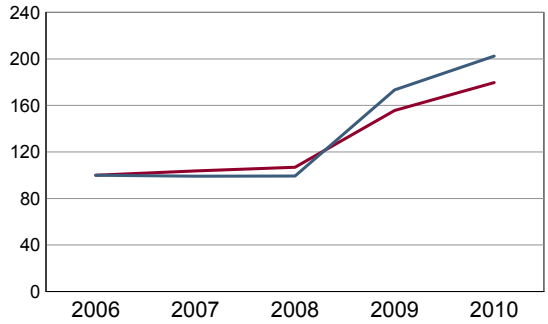

indice base 100 en 2006

Territoire
Zone de comparaison

Note de lecture : application du régime de l'auto-entrepreneur à partir du 1er janvier 2009.

Champ : activités marchandes hors agriculture.
Source : Insee, REE (Sirène).

DEN T5 - Nombre d'établissements par secteur d'activité au 1er janvier 2010

	Nombre	%
Ensemble	**23 531**	**100,0**
Industrie	1 484	6,3
Construction	1 907	8,1
Commerce, transports, services divers	18 188	77,3
dont commerce et réparation auto.	4 987	21,2
Administration publique, enseignement, santé, action sociale	1 952	8,3

Champ : activités marchandes hors agriculture.
Source : Insee, REE (Sirène).

REE = Répertoire des entreprises et des établissements (SIRENE)

© Insee

Caractéristiques des entreprises et des établissements

Géographie au 01/01/2010

CEN T1 - Établissements actifs par secteur d'activité au 31 décembre 2009

	Total	%	0 salarié	1 à 9 salarié(s)	10 à 19 salariés	20 à 49 salariés	50 salariés ou plus
Ensemble	**27 306**	**100,0**	**18 458**	**7 672**	**673**	**357**	**146**
Agriculture, sylviculture et pêche	23	0,1	23	0	0	0	0
Industrie	1 552	5,7	989	499	40	13	11
Construction	1 950	7,1	1 332	558	47	11	2
Commerce, transports et services divers	21 245	77,8	14 147	6 286	497	232	83
dont commerce, réparation auto	5 123	18,8	3 295	1 679	100	37	12
Administration publique, enseignement, santé, action sociale	2 536	9,3	1 967	329	89	101	50

Champ : ensemble des activités.
Source : Insee, CLAP.

CEN T2 - Postes salariés par secteur d'activité au 31 décembre 2009

	Total	%	1 à 9 salarié(s)	10 à 19 salariés	20 à 49 salariés	50 à 99 salariés	100 salariés ou plus
Ensemble	**60 413**	**100,0**	**21 410**	**8 952**	**10 678**	**5 660**	**13 713**
Agriculture, sylviculture et pêche	0	0,0	0	0	0	0	0
Industrie	4 657	7,7	1 817	512	369	231	1 728
Construction	2 856	4,7	1 704	632	376	144	0
Commerce, transports et services divers	41 162	68,1	16 948	6 530	6 872	3 395	7 417
dont commerce, réparation auto	8 605	14,2	5 041	1 285	1 141	581	557
Administration publique, enseignement, santé, action sociale	11 738	19,4	941	1 278	3 061	1 890	4 568

Champ : ensemble des activités.
Source : Insee, CLAP.

CEN G1 - Répartition des établissements actifs par secteur d'activité au 31 décembre 2009

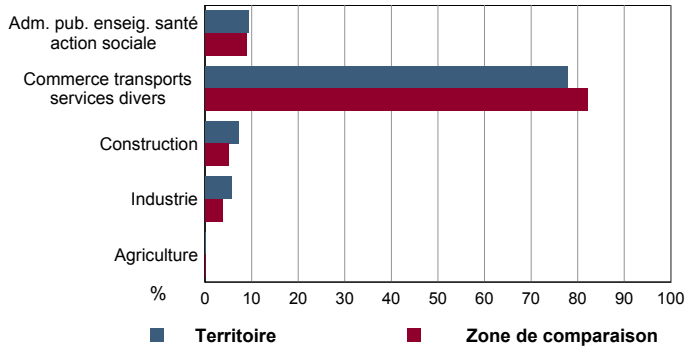

Champ : ensemble des activités.
Source : Insee, CLAP.

CEN G2 - Répartition des établissements actifs par tranche d'effectif salarié au 31 décembre 2009

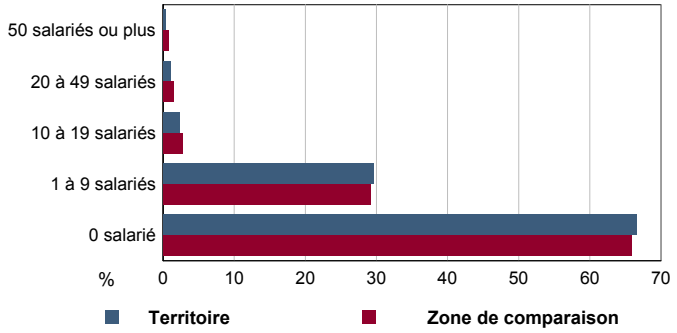

Champ : ensemble des activités.
Source : Insee, CLAP.

CEN T3 - Établissements selon les sphères de l'économie au 31 décembre 2009

	Nombre	%	Postes salariés	%
Ensemble	**27 306**	**100,0**	**60 413**	**100,0**
Sphère non présentielle	12 599	46,1	20 574	34,1
dont domaine public	4	0,0	7	0,0
Sphère présentielle	14 707	53,9	39 839	65,9
dont domaine public	217	1,5	6 521	16,4

Champ : ensemble des activités.
Source : Insee, CLAP.

CEN T4 - Entreprises (sièges sociaux actifs) par secteur d'activité au 31 décembre 2009

	Nombre	%
Ensemble	**24 699**	**100,0**
Agriculture, sylviculture et pêche	27	0,1
Industrie	1 341	5,4
Construction	1 866	7,6
Commerce, transports et sevice divers	19 285	78,1
dont commerce, réparation auto	4 367	17,7
Adm. pub., enseignement, santé, action sociale	2 180	8,8

Champ : ensemble des activités.
Source : Insee, CLAP.

CLAP = Connaissance locale de l'appareil productif

© Insee

Tourisme

Géographie au 01/01/2010

TOU T1 - Nombre et capacité des hôtels selon le nombre d'étoiles

	au 01/01/2011		au 01/01/2007	
	Hôtels	Chambres	Hôtels	Chambres
Ensemble	**67**	**3 404**	**66**	**3 332**
0 étoile	1	24	3	65
1 étoile	11	360	12	378
2 étoiles	39	1 856	39	1 872
3 étoiles	14	571	10	434
4 étoiles ou plus	2	593	2	583

Source : Insee, Direction du tourisme - hébergements touristiques.

TOU G1 - Évolution 2007 - 2011 des chambres d'hôtels et d'emplacements de camping(1) selon le nombre d'étoiles

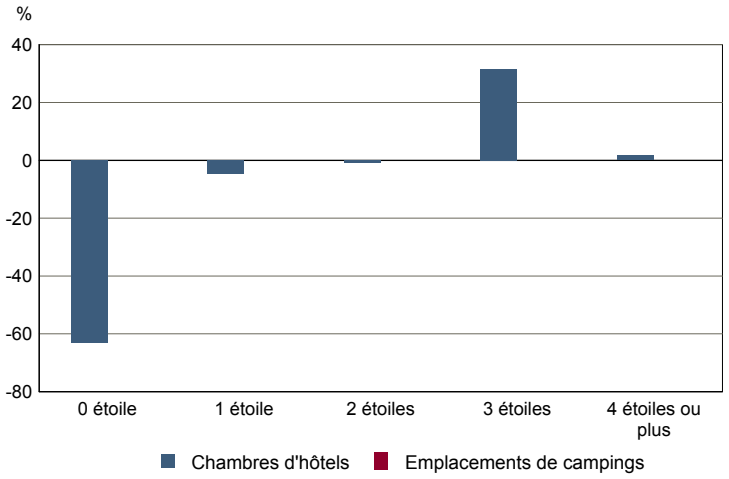

(1) : l'homologation 0 étoile n'existe pas pour les campings

Source : Insee, Direction du tourisme - hébergements touristiques.

TOU T2 - Nombre et capacité des campings selon le nombre d'étoiles

	au 01/01/2011		au 01/01/2007	
	Terrains	Emplacements	Terrains	Emplacements
Ensemble	**0**	**0**	**0**	**0**
1 étoile	0	0	0	0
2 étoiles	0	0	0	0
3 étoiles	0	0	0	0
4 étoiles	0	0	0	0

Source : Insee, Direction du tourisme - hébergements touristiques.

TOU G2 - Répartition en 2008 des résidences secondaires selon le nombre de pièces

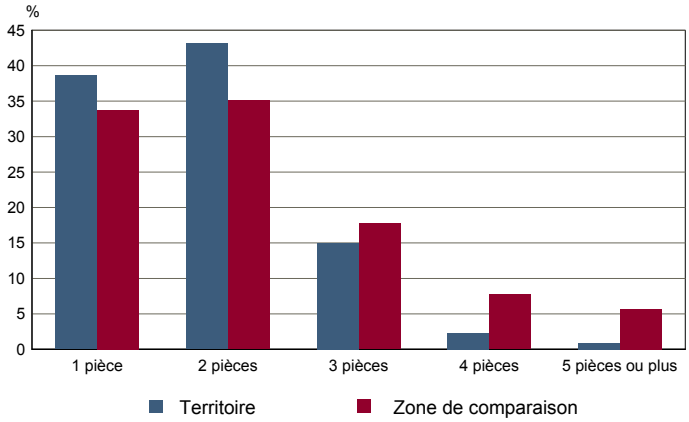

Source : Insee, RP2008 exploitation principale.

TOU T3 - Résidences secondaires en 2008 selon la période d'achèvement

	Nombre	%
Ensemble des logements	**98 835**	**100,0**
dont résidences secondaires	2 591	2,6
Résidences secondaires construites avant 2006	2 584	100,0
Avant 1949	1 736	67,2
De 1949 à 1974	420	16,3
De 1975 à 1989	306	11,9
De 1990 à 2005	121	4,7

Source : Insee, RP2008 exploitation principale.

TOU G3 - Répartition en 2008 des résidences secondaires selon le nombre de logements

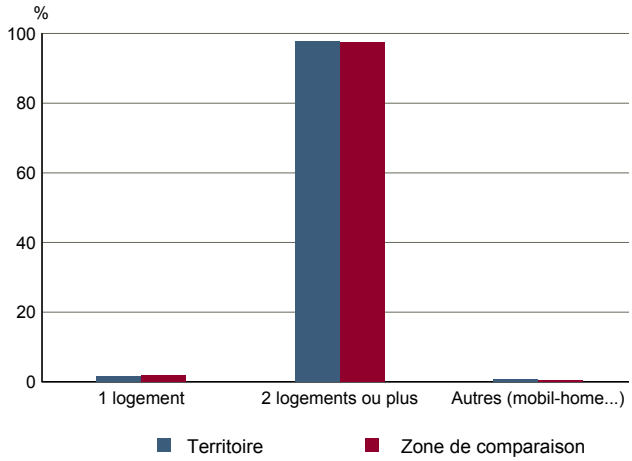

Source : Insee, RP2008 exploitation principale.

RP = Recensement de la population

© Insee